

Szkic orientacyjny skala 1:25000

Punkty geodezyjne podlegające ochronie

**MAPA ZASADNICZA do celów projektowych**

SKALA 1 : 500

Układ współ.: 2000  
Układ wysok.: *Kronształd 60*

Woj.: *warm. - maz.*  
Powiat: *mirgowski*  
Gmina: *281001\_1 m. Miragowo*  
Obręb: 0004  
Dz. nr 120/3  
KERG Gk.6642.1.425.2019

Wykonał:

Usługi Geodezyjno-Kartograficzne "GEO-LINE" ul. *Roman Kowalski* 11-700 Miragowo, ul. Grabowa 4 NIP 742-120-92-50, REGON 519586478 Upr. nr 18893, tel. 509 031 800

Stan aktualny na dzień 13.05.2019 r

Original 7.210.23.23.1.3  
Kopia 7.210.23.23.3.1

Sekcje mapy: 7.210.23.23.1.3  
7.210.23.23.3.1

**STAROSTA MIRAGOWSKI**  
P.2810.2019.472  
Z up. STAKUSZ 21 MAJ 2019

**Klauzule i uwagi:** Istniejący dokument został opracowany w oparciu o dane geodezyjne i kartograficzne, których rzetelność nie gwarantujemy. Wykazuje on stan faktyczny na dzień 13.05.2019 r. Nie wyklucza się istnienia w terenie urządzeń podziemnych, których nie zdołano wykryć. Obiekty budowlane wymagające pozwolenia na budowę podlegają geodezyjnemu wytyczeniu w terenie, a po ich wybudowaniu – geodezyjnej inwentaryzacji powykomowej obejmującej położenie ich na gruncie (Prawo Geodezyjne i Kartograficzne Art. 27ust.2 pkt 2 Dz.U.Nr 30)

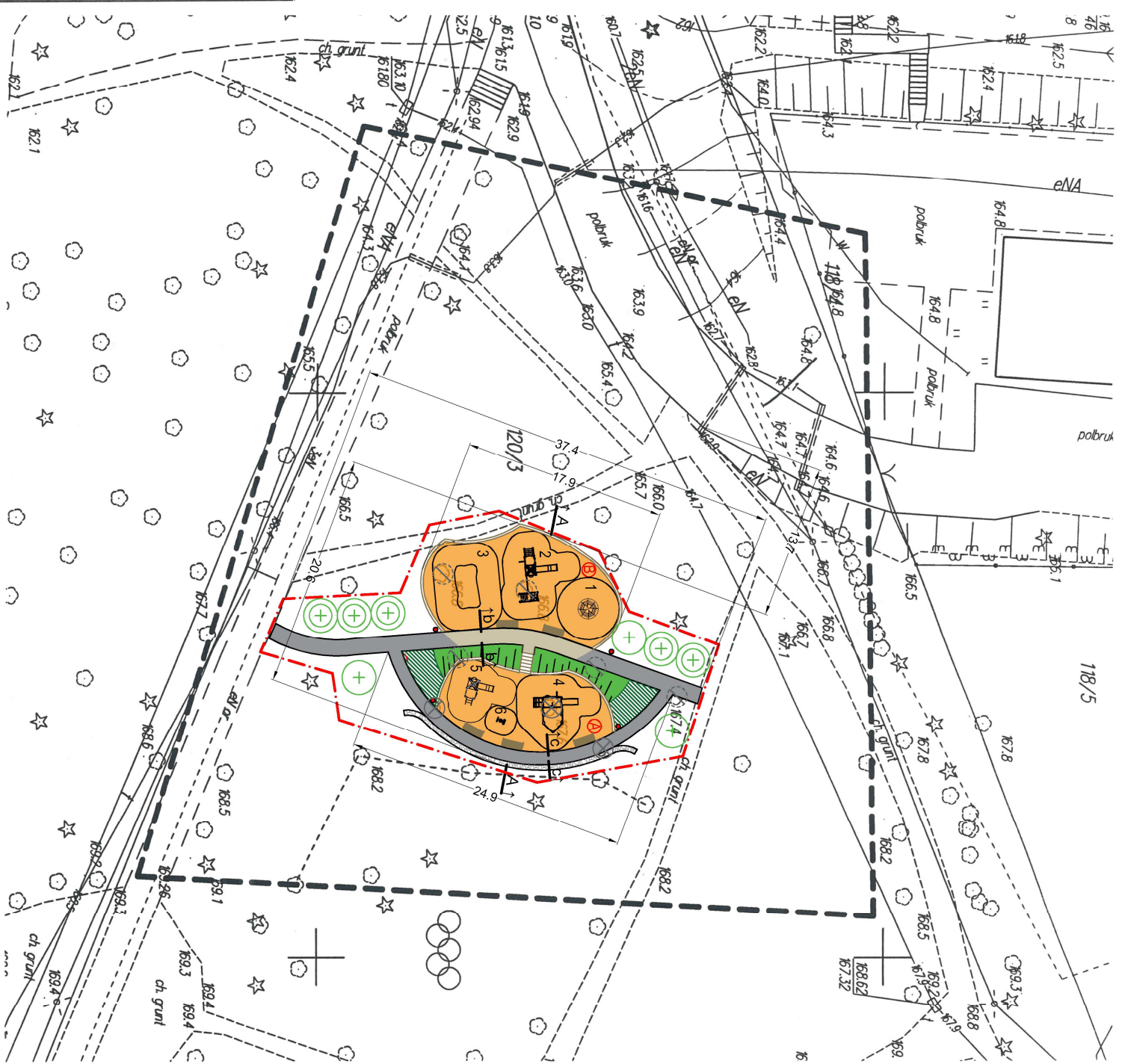

**LEGENDA**  
- - - granica terenu opracowania

**NAWIĘZCZNIENIE**  
palisada drewniana-obrzeże placu zabaw  
nawierzchnia bezpieczna placu zabaw- piassek  
beton asfaltowy barwniony (jak w projekcie Parku)  
ścieżka zmiwmo-gliniasta (jak w projekcie Parku)  
opaska drenazowa ze żwiru pikowanego

**MAŁA ARCHITEKTURA**  
kosaż na śmieci  
tabliczka z regulaminem  
ławeczka bez oparcia  
schody drewniane (pokahaj)

**URZĄDZENIA PLACU ZABAW**  
plac zabaw dla dzieci starszych  
plac zabaw dla dzieci młodszych

**liarrium**  
1 zestaw zabawowo-sprawnościowy  
2 skalka do wspinaczki  
3 piaskownica-siatka ze zjeżdżalnią  
4 zestaw dla dzieci młodszych  
5 bujak

**ZIELENI**  
drzewo istniejące do usunięcia  
drzewo istniejące do przesadzenia  
docelowa lokalizacja przesadzanego drzewa

drzewo projektowane (nasadzenia kompensacyjne)  
krzewy liściaste  
trawnik

\* zgodnie z dokumentacją "Zagospodarowanie terenu parku im. W. Skorskiego na cele turystyczno-rekreacyjne" autor Atelier Architektury Radosław Zubrzycki

FAZA		INWESTOR:	
PROJEKT BUDOWLANO-WYKONAWCZY		URZĄD MIEJSKI W MIRAGOWIE ul. Królewiecka 60A 11-700 Miragowo	
<b>POROST</b>		NAZWA PRZEDSIĘWZIĘCIA: Zagospodarowanie placu zabaw dla dzieci w Parku Skorskiego cz. dz. nr. 120/3 obręb 4	
POROST MR Sp. z o.o. ul. Polna 9C 96-314 Baranów e-mail: porost.m@gmail.com tel. 608 683 283 NIP 5291818386 REGON 388313863 KRS 0000695571		TYTUŁ RYSUNKU: PROJEKT ZAGOSPODAROWANIA TERENU PLACU ZABAW	
PROJEKTANT:	NR UPR.	PODPIS:	NR RYS.:
mgr inż. arch. Andrzej Matyja	SW-43/2018		02
mgr inż. arch. Krzysztof Matusz			06/2019
			REW:
			0
			SKALA:
			1:500

WSZYSTKIE WYMIARY PODANE BEZ MIANA SA W METRACH. NIE WOLNO ODMIERZAC ZAOWYCH WYMIARÓW Z TEGO RYSUNKU. OROWOZNIENIA WYKONAWCY ROBOT  
JEST SPRAWDZIC WSZYSTKIE WYMIARY W NATURZE I PRZEKAZAC INFORMACJE O ZMIANACH W WYMIARACH DO BIURA ARCHITEKTONICZNEGO.